

Boletim Epidemiológico

Trimestral

Número 1º , ano 2024

Notificações realizadas na Policlínica Estadual da Região Nordeste de Posse

Daiany Carneiro Neri ¹

1 Enfermeira, SCIRAS, Universidade Federal de Goiás-UFG, Goiânia, Go, Brasil.
https://wwws.cnpq.br/cvlattesweb/PKG_MENU.menu?f_cod=E1A6F979346F2E173808B6DF83E6DF1D

RESUMO

O presente boletim traz as notificações realizadas durante o período de julho a setembro de 2024, trazendo as notificações realizadas na unidade.

Descritores ou Palavras - Chaves: notificações

INTRODUÇÃO

A Policlínica Estadual da Região Nordeste de Posse-GO é a maior unidade de saúde ambulatorial do Nordeste Goiano, com 3.775 metros quadrados de área construída, e conta com recepção, sala de espera, consultórios, salas para exames, posto de coleta laboratorial, farmácia, posto de enfermagem, central de esterilização de material e salas de administração.

O Núcleo de Vigilância Epidemiológica (NVE) é o setor responsável pelo planejamento e execução das ações de epidemiologia, incluindo a vigilância das doenças de notificação compulsória e outros agravos. O NVE tem como propósito fornecer orientação técnica permanente aos profissionais de saúde sobre doenças e agravos, fatores que os condicionam e medidas de controle. A Vigilância Epidemiológica consiste no conjunto de serviços, o qual proporciona o conhecimento e a detecção de mudanças nos fatores

determinantes e condicionantes da saúde individual e coletiva, com a finalidade de recomendar e adotar as medidas de prevenção e controle das doenças, transmissíveis e não-transmissíveis e agravos à saúde. O NVE trabalha com base na lista nacional de notificação compulsória de doenças e agravos do Ministério da Saúde. É necessário que os profissionais que atuem

nos núcleos de vigilância estejam em constante atualização para que identifique novas atualizações nas listas de doenças liberadas pelo ministério.

MÉTODOS

Os dados aqui utilizados foram retirados de bancos de dados como, prontuário eletrônico de pacientes (sistema MV), fichas impressas preenchidas pelos profissionais que atendem e dão o diagnóstico para os paciente

RESULTADOS E DISCUSSÕES

No gráfico 1 e 2 podemos visualizar os municípios de onde nossos pacientes são provenientes. A maior parte desses pacientes são provenientes da cidade de Posse-GO e Alvorada do Norte-GO, seguido de Iaciara-GO, Simolândia-GO e Formosa-GO.



Gráfico 1: Locais de onde os pacientes atendidos na unidade são provenientes.

Municípios de procedência dos pacientes - ago-24 - POLICLINICA DE POSSE

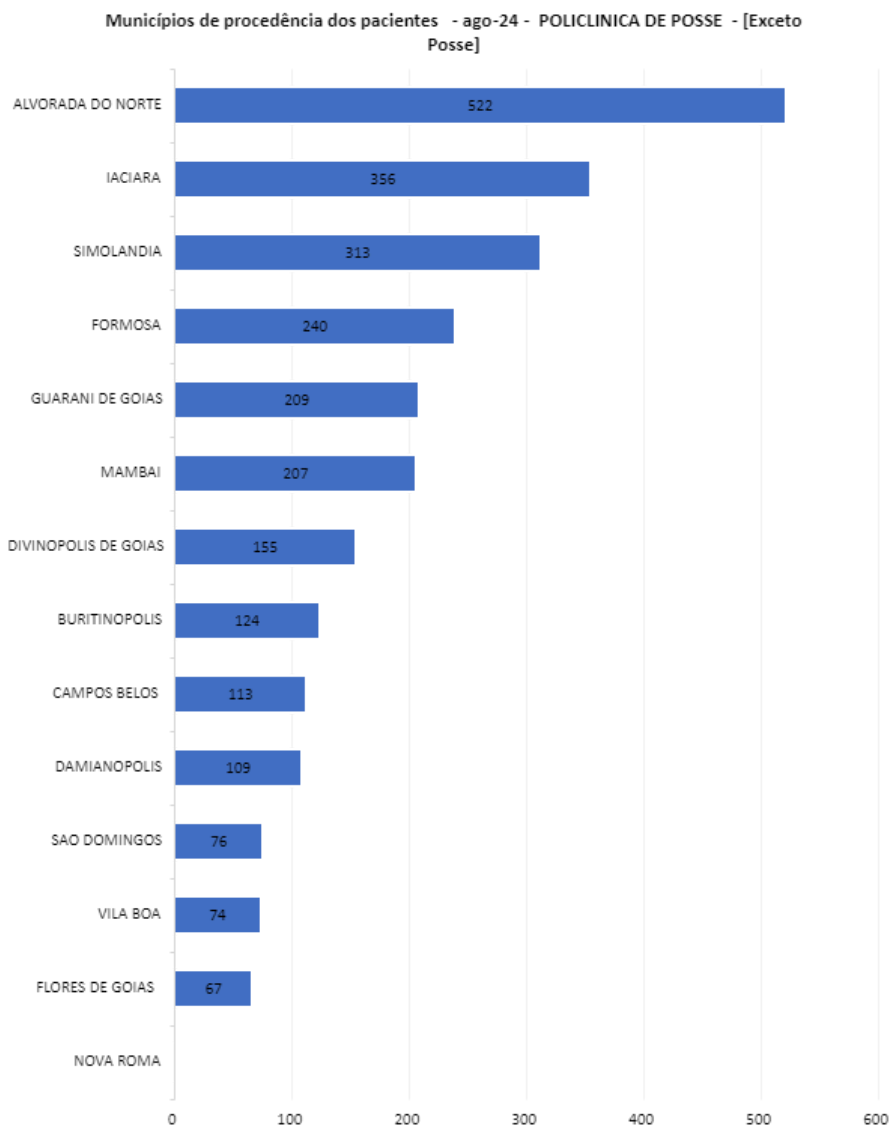

Gráfico 2: Locais de onde os pacientes atendidos na unidade são provenientes.

No gráfico 3 é possível verificar a faixa etária dos pacientes que são atendidos na unidade, durante o período de 26 de julho de 2024 a 30 de setembro de 2024.

Atendimentos por Faixa Etária - ago-24 - POLICLINICA DE POSSE

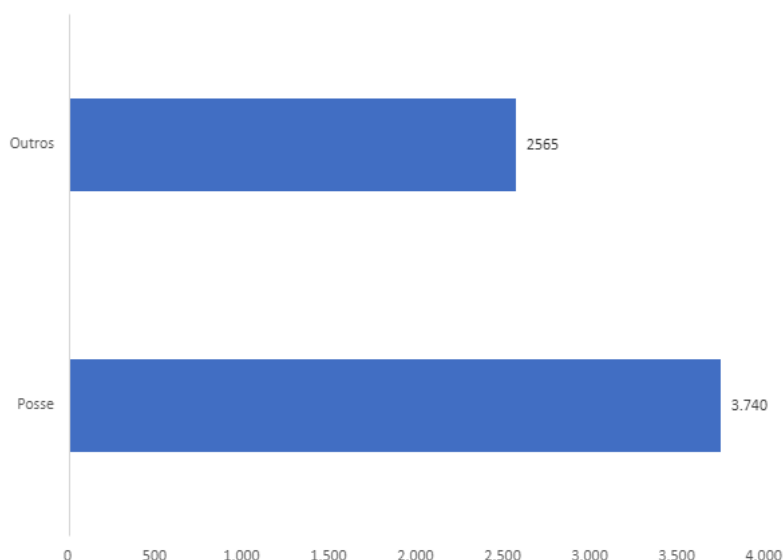

Gráfico 3: Faixa Etária dos pacientes atendidos na unidade.

No gráfico 4 é possível verificar os atendimentos da unidade de acordo com o sexo, no período do dia 26 de julho de 2024 a 30 de setembro de 2024.

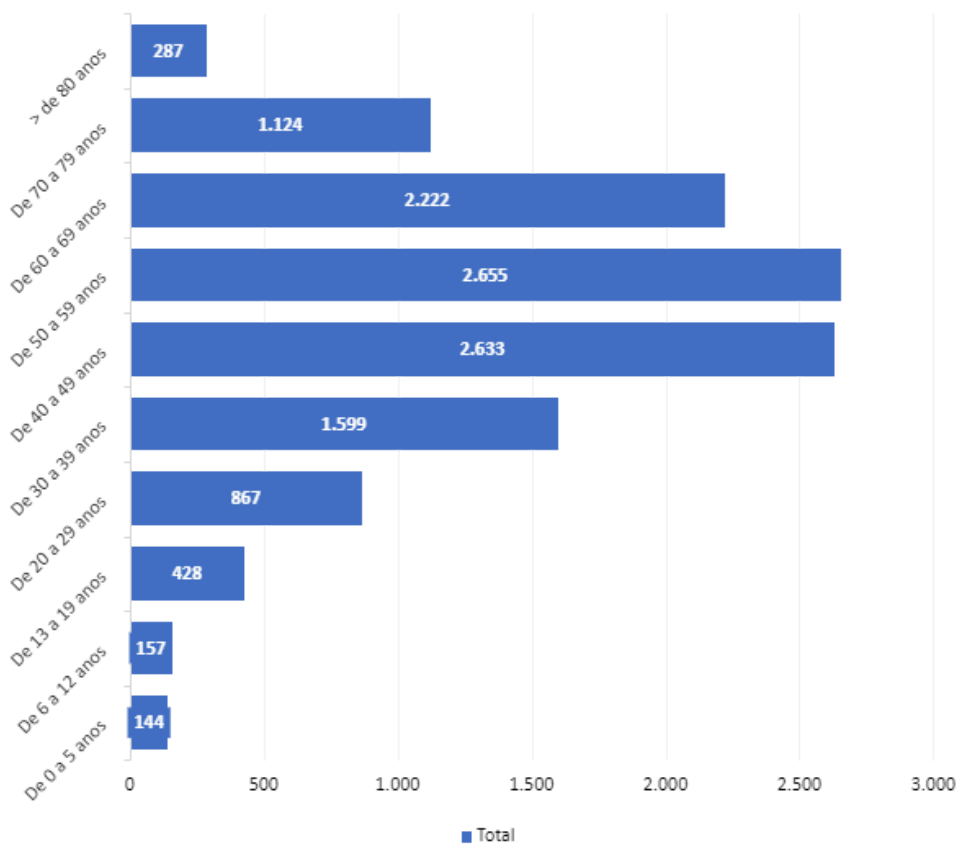

Gráfico 4: Atendimento na unidade por sexo.

No gráfico 5 temos o quantitativo de Notificações Compulsórias durante o período de 26 de julho de 2024 a 30 de setembro de 2024, visto que a unidade ficou sem acesso a plataforma do SINAN NET durante o período de 2 de setembro até o dia 15 de setembro.

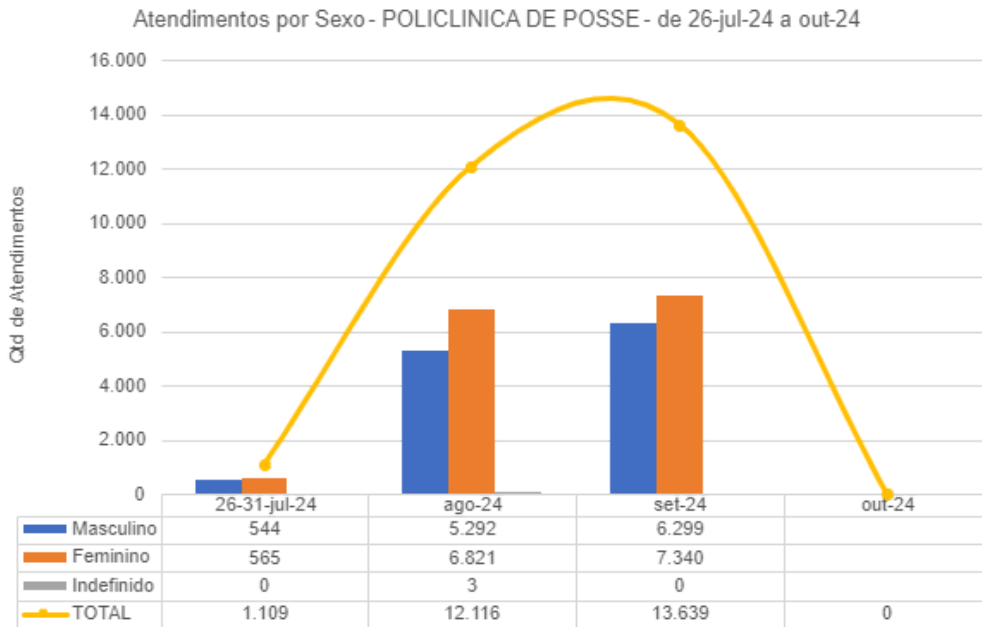

Gráfico 5: Notificações Compulsórias da Policlínica de Posse.

AÇÕES REALIZADAS

No trimestre em questão foram realizados treinamentos de biossegurança, controle de surtos e perfurocortante para os colaboradores de toda unidade. Foi aplicado devido ao número de acidentes com material biológico na hemodiálise, um formulário para entender quais as dificuldades e as dúvidas dos colaboradores sobre o descarte correto de perfurocortante. Sendo uma forma de avaliação da eficácia dos treinamentos que foram realizados. No mês setembro também foi realizada a ação de atualização dos cartões de vacina dos colaboradores da unidade.

CONSIDERAÇÕES FINAIS

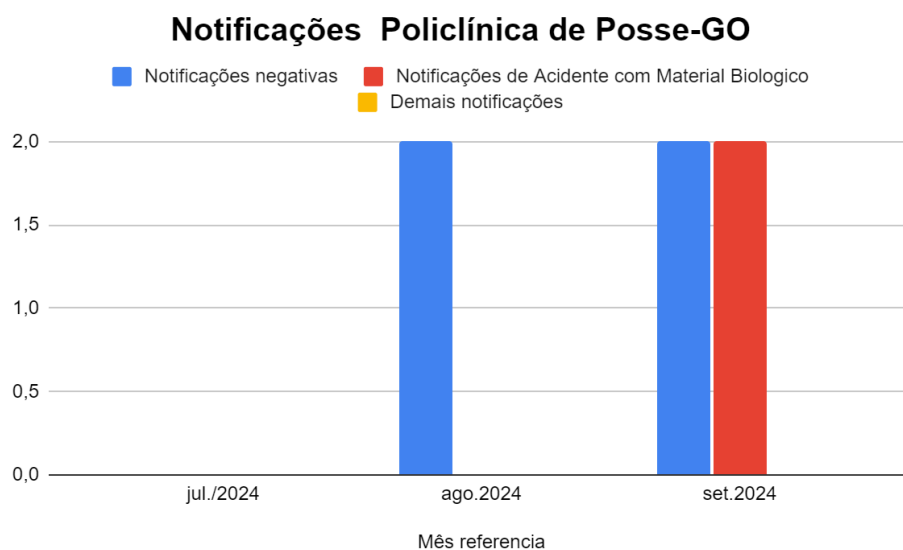
Podemos observar que no trimestre tivemos 7 notificações sendo a maioria delas negativas e todas realizadas na unidade da Policlínica Estadual da Região Nordeste de Posse-GO, seguida da de acidentes de trabalho com material biológico, é importante ressaltar que ações e treinamentos foram feitos e outros estão em desenvolvimento para que haja cada vez mais melhorias nos serviços ofertados pela Policlínica Estadual de Posse.

REFERÊNCIAS

1. POLICLÍNICA ESTADUAL DE FORMOSA .Planilha de registro do nve:2024.Posse ,GO.
2. POLICLÍNICA ESTADUAL DE FORMOSA .Fichas de notificações físicas :2024.Posse ,GO.

ANEXOS

1. FLUXO DE ACIDENTE DE PERFUROCORTE E MATERIAL BIOLÓGICO

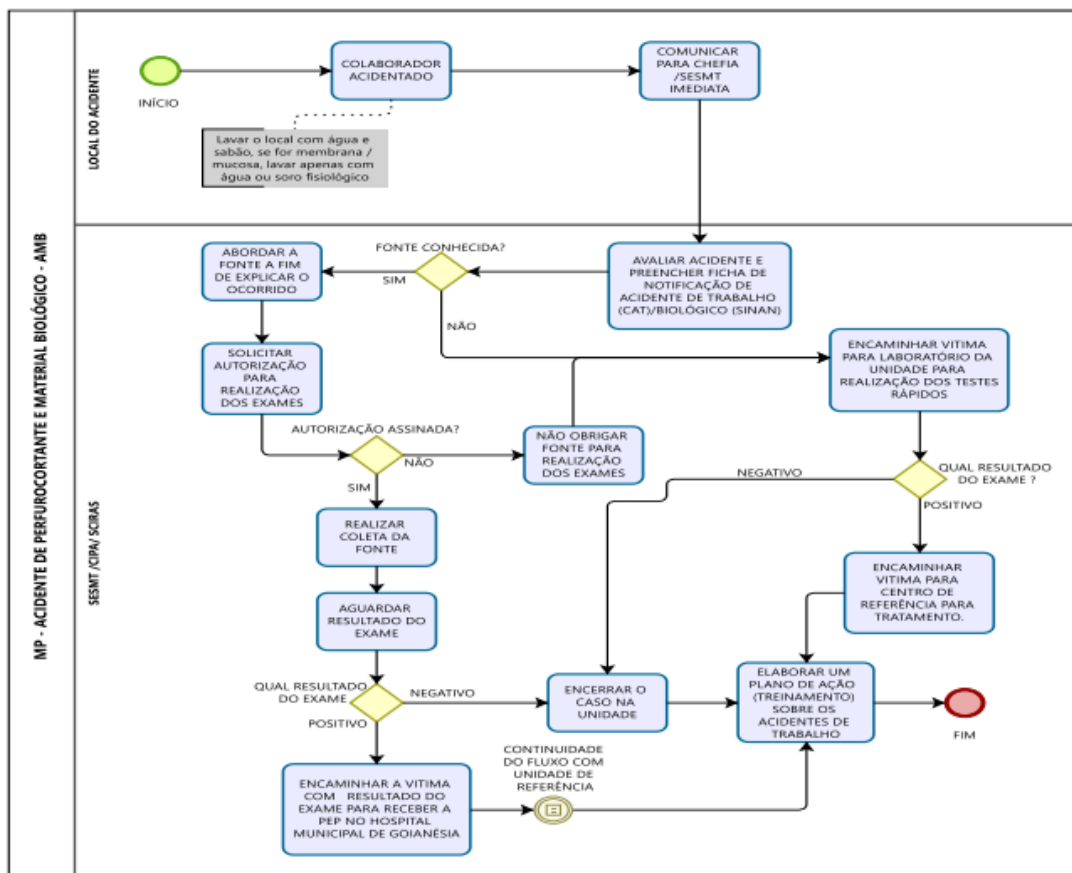

Fluxograma de acidente com material perfurocortante e material biológico.

Anexo II

1. FLUXOGRAMA DE NOTIFICAÇÕES COMPULSÓRIAS

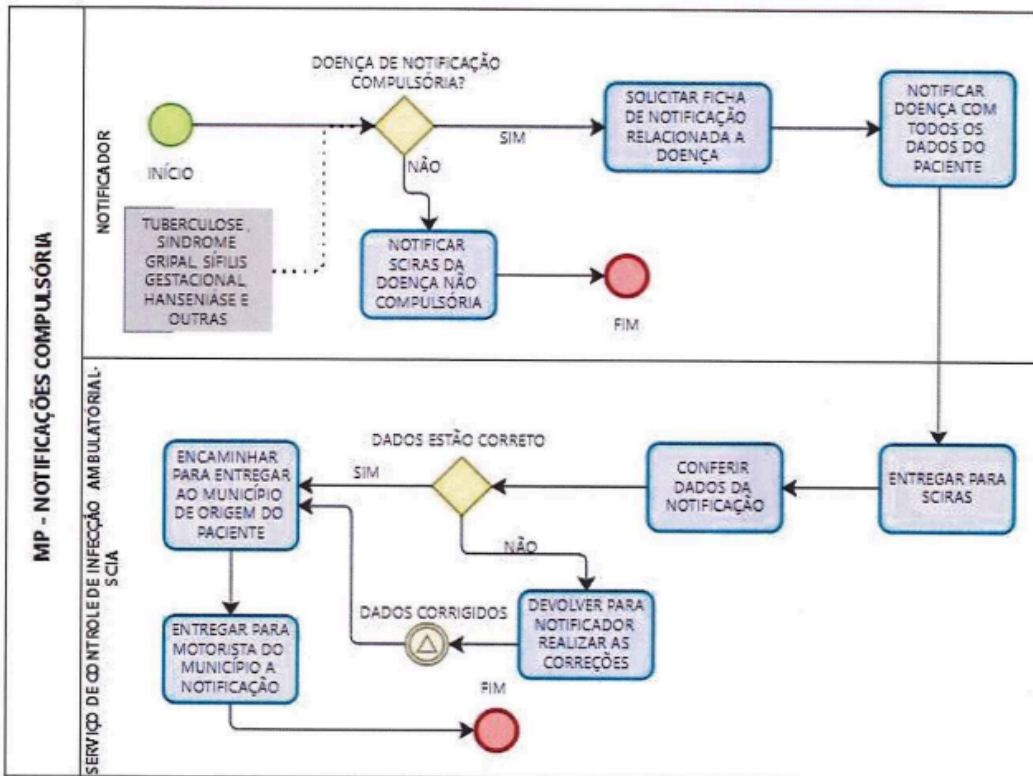

Fluxograma de notificações compulsórias da unidade.